



Il Progetto educativo



Illustrazioni di Fabio Vettori

Cos'è il Progetto educativo?

È uno strumento per l'azione educativa e la presenza nel territorio.

Ispirandosi ai principi dello scautismo e al Patto associativo, individua:

- **aree di impegno** prioritario per il gruppo
- **obiettivi**
- **percorsi educativi**

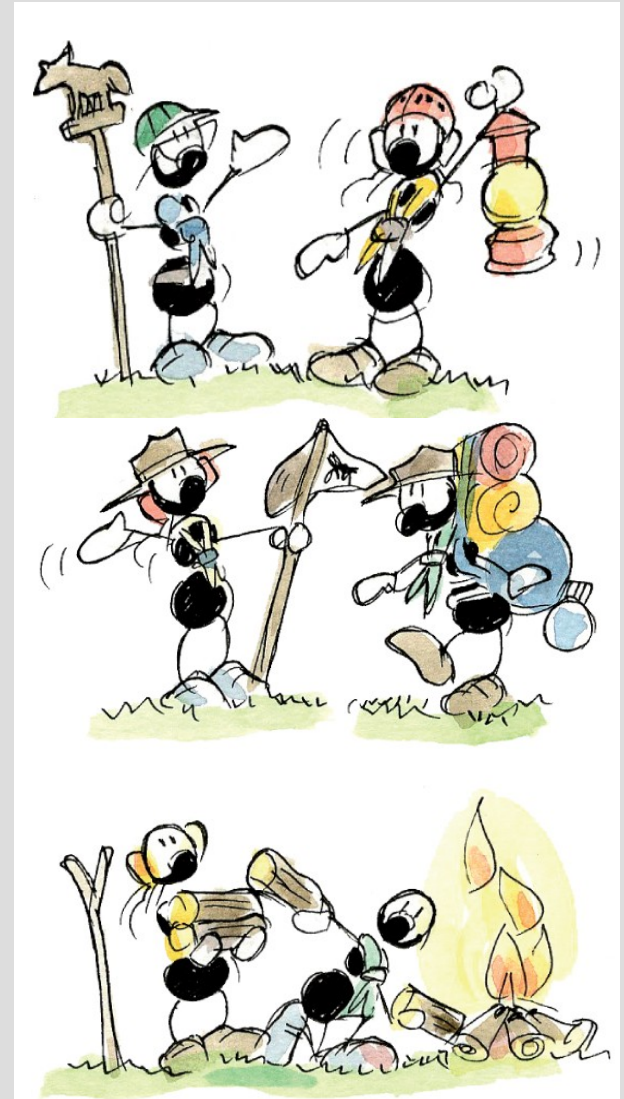

A cosa serve?

- orienta l'**azione** della Comunità Capi
- favorisce l'**unitarietà** e la continuità della proposta educativa
- agevola l'inserimento nella **realtà locale**

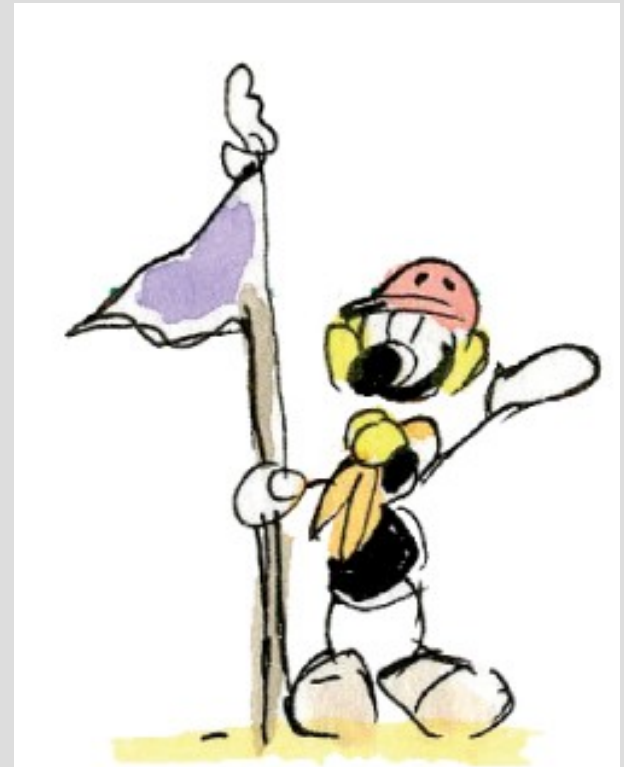

Il Progetto Educativo 2014-2017

(in sintesi)

AREE DI IMPEGNO PRIORITARIO	OBIETTIVI DI GRUPPO	TEMPI
Educare alla relazione	Conoscere se stessi attraverso gli altri	2014-15
	Educare alla relazione nel piccolo gruppo	2015-16
	Aprirsi alla società e al mondo	2016-17
Educare al Bene comune e al bello	Educare alla scoperta del bene comune (dono di Dio, da dove viene, perché ce l'ho)	2014-15
	Far nascere il desiderio del bello e del bene comune	2015-16
	Educare "sentinelle" - custodi del bene comune	2016-17

Chi lo porta avanti?

La Comunità Capi

- *I capi gruppo:* Maria Rita e Luca
- *I capi branco:* Alessia (Akela) e Luca (Bagheera)
- *I capi reparto:* Noemi D.S. e Marco
- *L'aiuto capo reparto:* Antonella
- *La maestra dei Novizi:* Noemi R.
- *I capi clan:* Maria Rita e Leonardo
- *I responsabili della base:* Manuela e Marta
- *L'assistente ecclesiastico:* don Gino

